IDEEN FÜR MEHR!
ganztägig lernen.

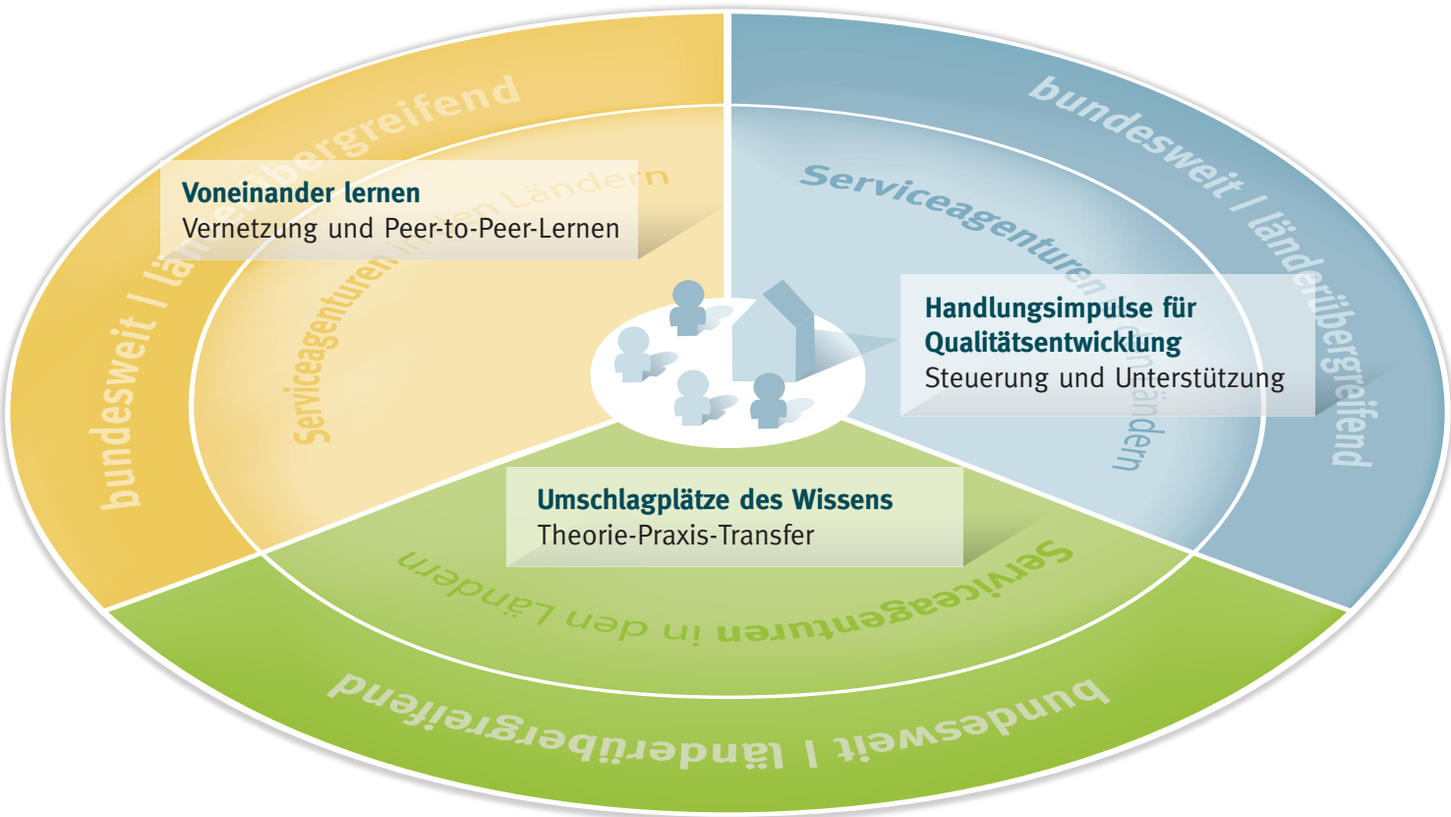

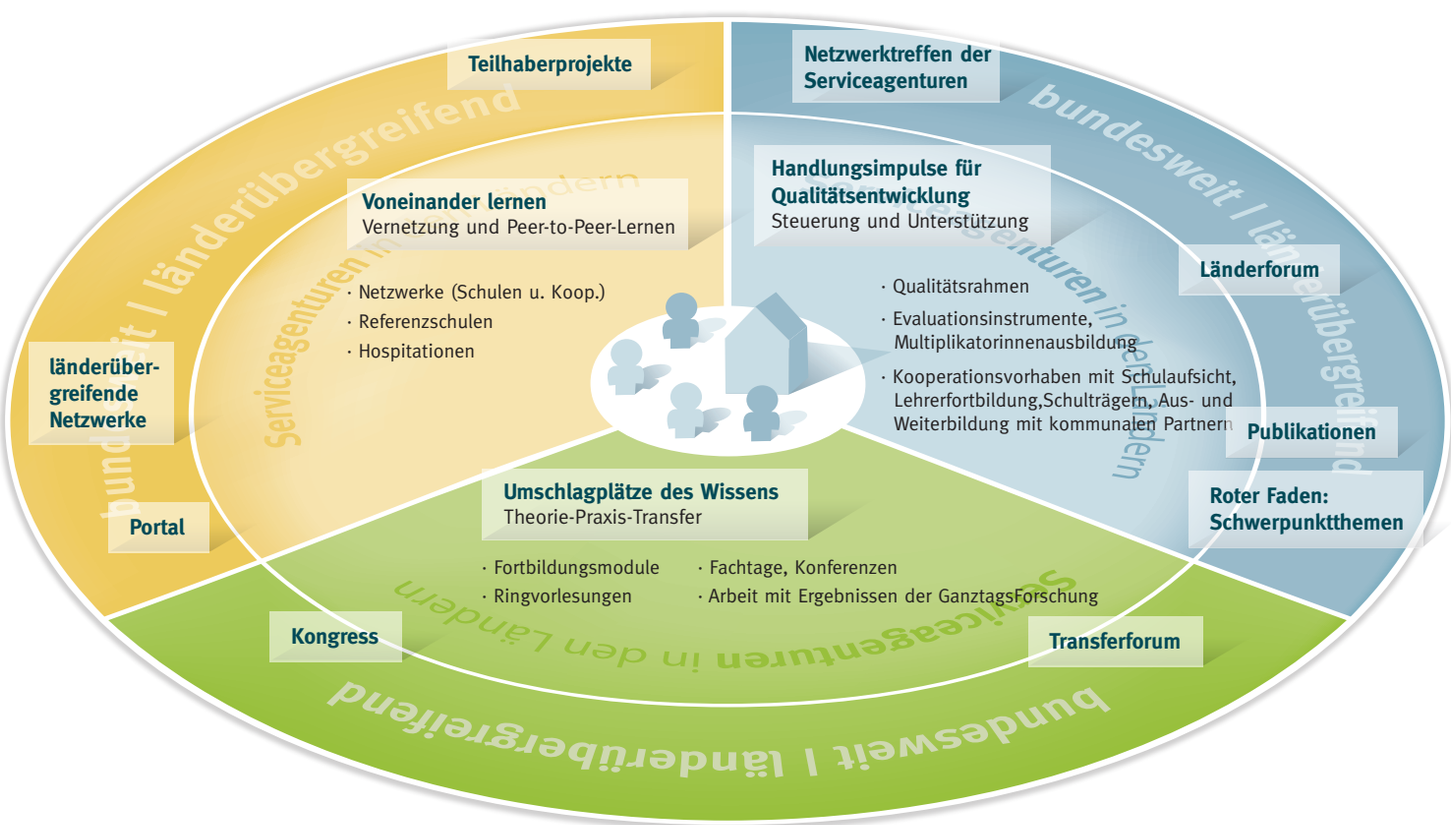

Unterstützung für Ganztagsschulen und ihre Partner